本市公共施設の配置

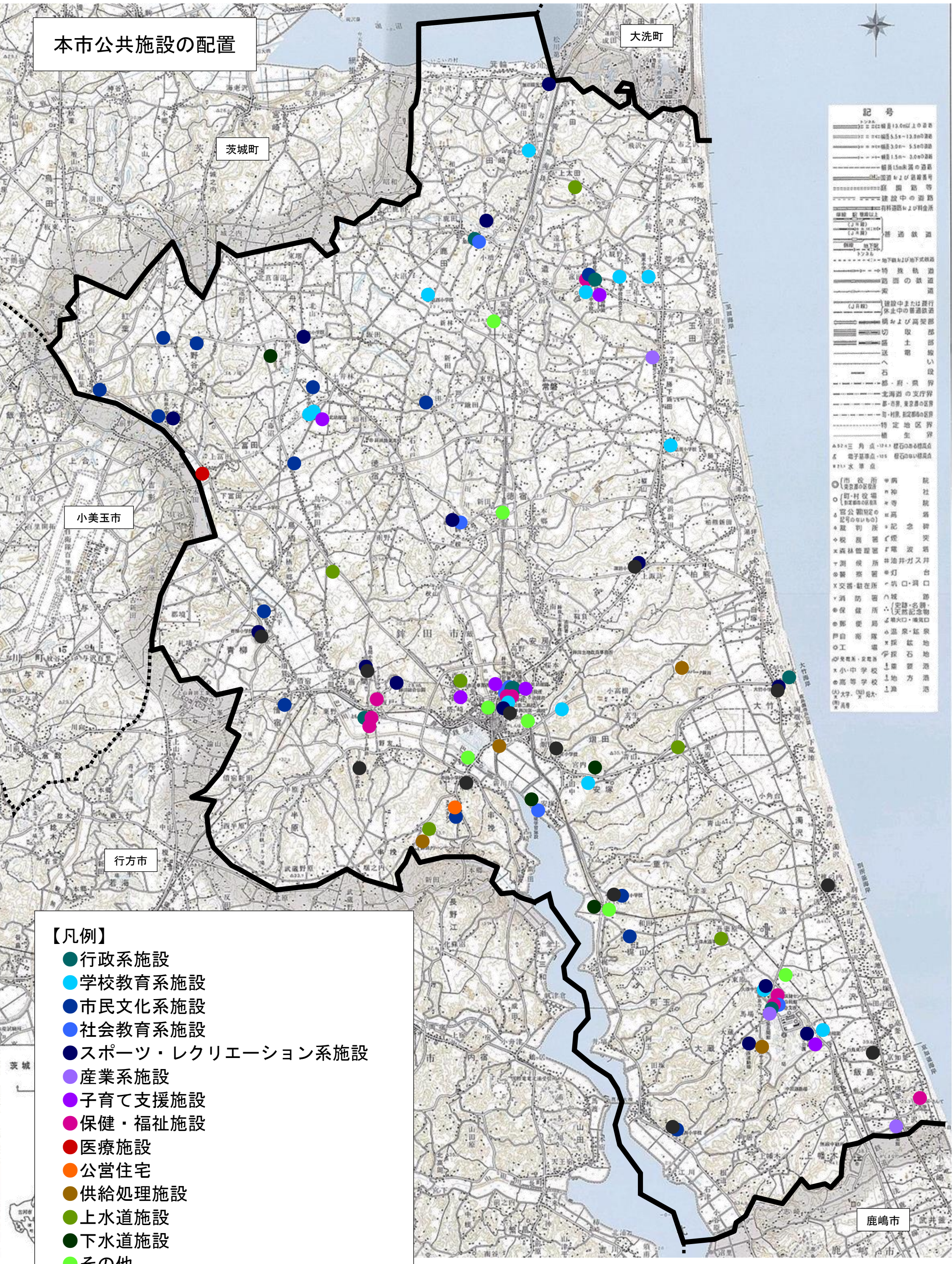

【凡例】
- 行政系施設
- 学校教育系施設
- 市民文化系施設
- 社会教育系施設
- スポーツ・レクリエーション系施設
- 産業系施設
- 子育て支援施設
- 保健・福祉施設
- 医療施設
- 公営住宅
- 供給処理施設
- 上水道施設
- 下水道施設
- その他
- 閉校

※令和２年度策定の鉾田市公共施設等個別施設計画に基づき作成