

令和6年度 大洋保育園 支援センター ほほえみひろば

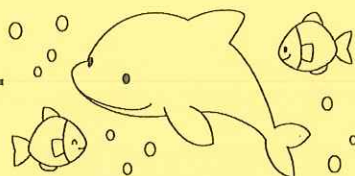

大洋保育園

TEL: 39-2963

FAX: 39-2966



<年間スケジュール>

場所 大洋保育園
受付 9:50~
活動 10:00~11:00

- * 予約の必要はありません
- * 水筒持参でお願いします
- * 汚れてもいい服装で♪



内容
製作・歌・ふれあい遊び・手遊び・運動遊び・紙芝居・絵本・エプロンシアター・ペープサートなど

期日	その他予定・持ち物など	
4/24(水)	 	
5/22(水)		
6/19(水)		
7/10(水)		
8/7(水)		
9/11(水)		
10/2(水)		
11/13(水)		
12/25(水)		クリスマスパーティーを行います☆(事前予約 11/14)
1/10(金)		お餅つきを行います♪ *事前予約 12/20まで(定員になり次第受付終了となります) おわん(雑煮用)、お皿、お箸やフォーク、おぼん、食事前用エプロン、汚れても良い服装
2/12(水)		
3/5(水)		

<その他の事業>

* 園庭開放 * (無料) 4/8スタート

月~金 9:30~11:00 保育園の運動場や園庭をご利用いただけます。

* 子育て支援室 * (無料)

- 未就園児とその保護者の方専用のお部屋です。
- 雨天時にもご利用ください。
- 月~金 9:00~12:00、13:00~15:00の間ご利用いただけます。
- 園の保育状況により別室での利用となる場合もありますのでご了承ください。
- ミルク用のお湯、おむつ交換専用シートあり。

* 子育て相談 * (無料)

- 子育てについての悩み、疑問などお気軽にご相談ください。

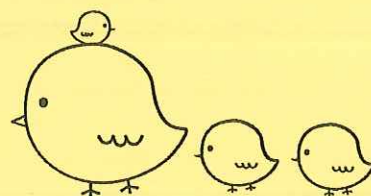

* 一時預かり * (午前9時~午後4時まで)

料金: 1日 3歳以上 2,000円 3歳未満 3,000円

※R6. 4. 1現在での年齢を、年間を通してのご利用年齢とさせていただきます。ご了承ください。

※3日前までには電話にてご連絡をください。



* ほほえみ ベビー *



対象：首がすわった頃～2歳未満(そのきょうだい)

※ごきょうだい以外の2歳以上のお子さまのご利用は安全面を考慮しご遠慮願います。

※お子様の水分・お菓子はご持参下さい。

時間：9：30～11：30

5/29(水)	9/18(水)	1/22(水)
6/26(水)	10/23(水)	2/19(水)
7/24(水)	11/20(水)	3/12(水)
8/21(水)	12/11(水)	

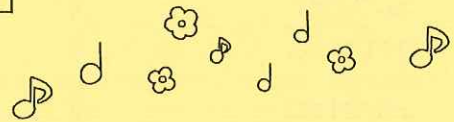

<お休みの日>

土日・祝日	1/3・4
8/13～16	3/24～28
10/1	
12/30・31	